TRT.TSM. REP. NO: 3249

GÜLİZAR ŞARKI

AŞKIMIZDA DÜĞÜM VAR

Usûlü: DÜYEK

SÖZ VE MÜZİK: Muzaffer İLKAR

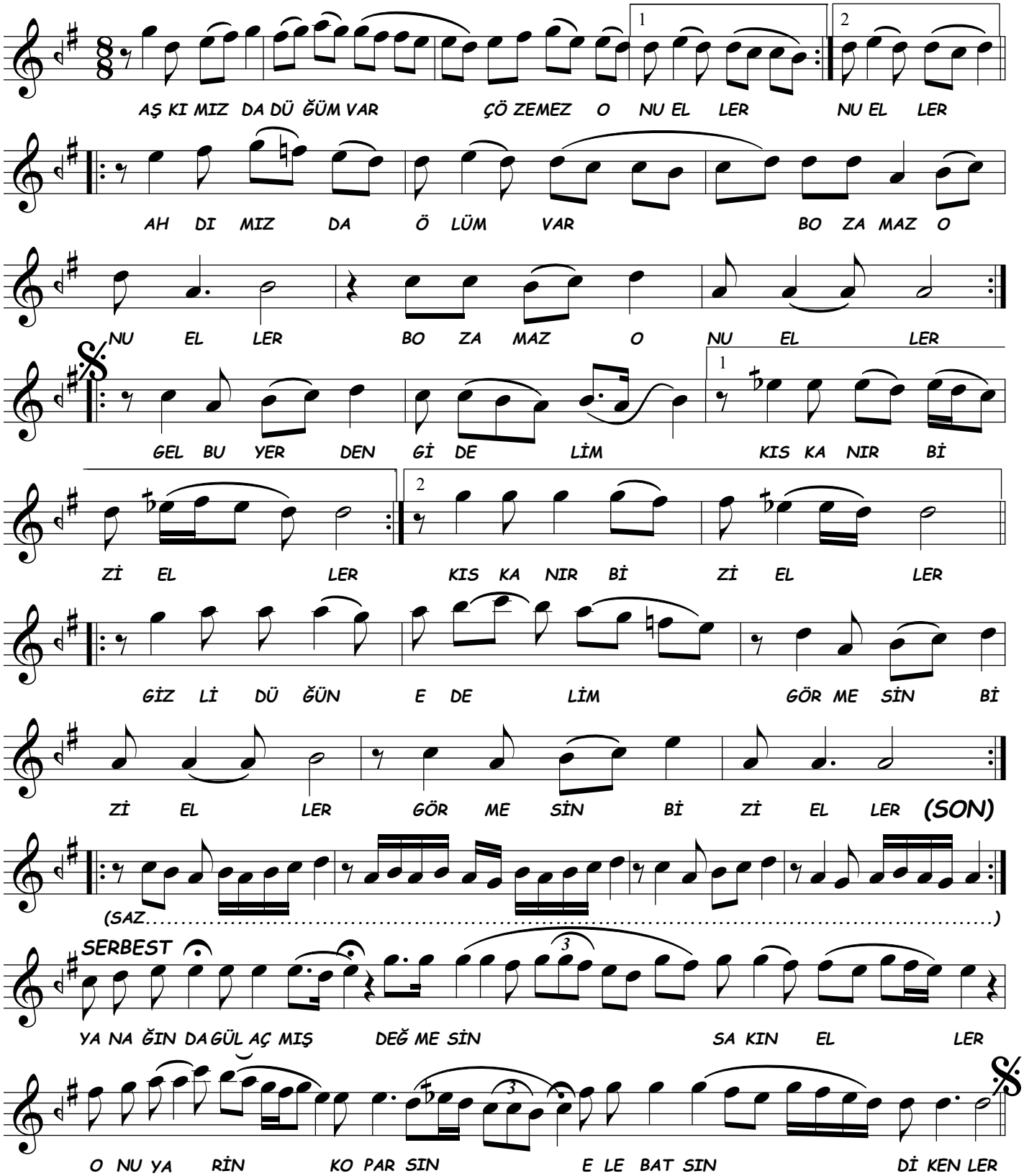

AŞKIMIZDA DÜĞÜM VAR
ÇÖZEMEZ ONU ELLER
AHDIMIZDA ÖLÜM VAR
BOZAMAZ ONU ELLER

GEL BU YERDEN GİDELİM
KISKANIR BİZİ ELLER
GİZLİ DÜĞÜN EDELİM
GÖRMESİN BİZİ ELLER

YANAĞINDA GÜL AÇMIŞ
DEĞMESİN SANA ELLER
ONU YARİN KOPARSIN
ELE BATSIN DİKENLER.

(Bedri AYBARS)
(10.05.2010)