TRT. TSM. REP. NO:
2436

HİCAZ (ZİRGÜLELİ) ŞARKI

BOĞAZİÇİ ŞEN GÖNÜLLER YATAĞI

USÛLÜ: DÜYEK

SÖZ VE MÜZİK: Dr. Alaeddin YAVAŞCA

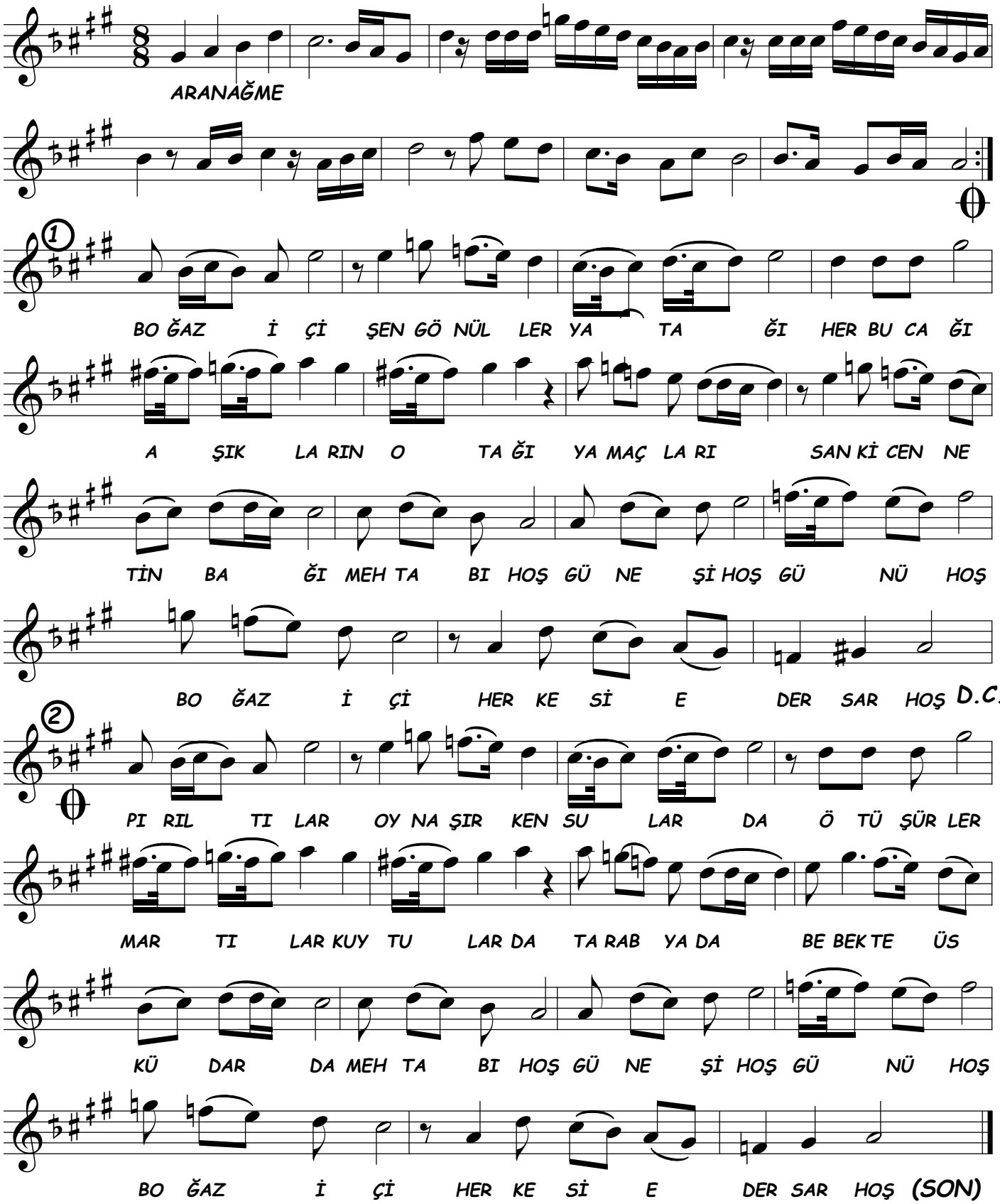

1
BOĞAZİÇİ ŞEN GÖNÜLLER YATAĞI
HER BUCAĞI AŞIKLARIN OTAĞI
YAMAÇLARI SANKİ CENNETİN BAĞI

2
PIRILTILAR OYNAŞIRKEN SULARDA
ÖTÜŞÜRLER MARTILAR KUYTULARDA
TARABYA'DA BEBEK'TE ÜSKÜDAR'DA

NAKARAT
MEHTABI HOŞ GÜNEŞİ HOŞ GÜNÜ HOŞ
BOĞAZİÇİ HERKESİ EDER SARHOŞ.

(Bedri AYBARS)
(27.02.2010)