TRT. TSM. REP. NO:
2730

SAZKÂR ŞARKI

CÂNÂNIMIN O VEÇHİ DİLÂRASINA BAKTIM

USÛLÜ: AKSAK

MÜZİK: Muallim İsmail Hakkı Bey

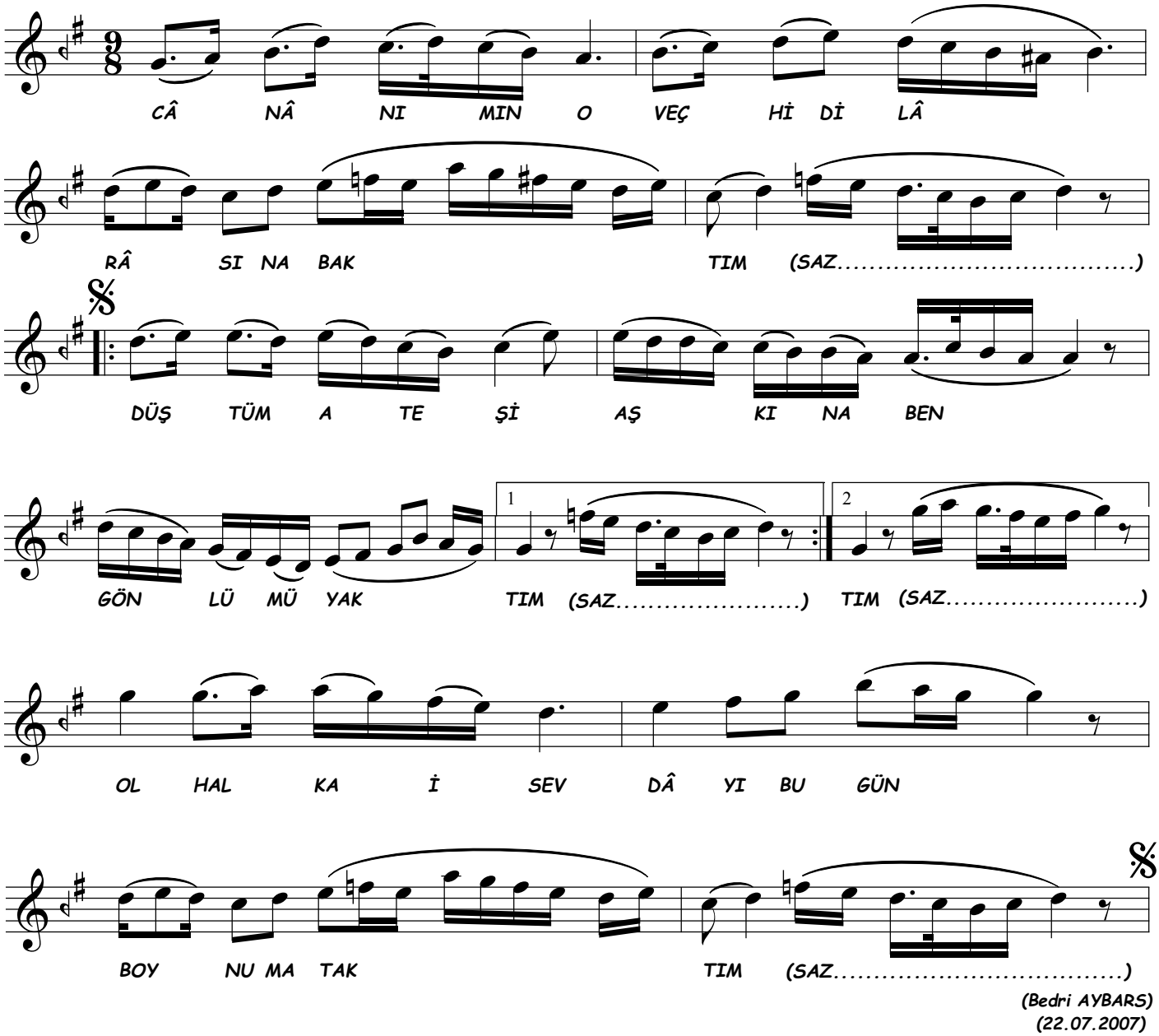

(Bedri AYBARS)
(22.07.2007)

CÂNÂNIMIN O VEÇHİ DİLÂRÂSINA BAKTIM
DÜŞTÜM ATEŞ-İ AŞKINA BEN GÖNLÜMÜ YAKTIM
OL HALKA-İ SEVDÂYI BUGÜN BOYNUMA TAKTIM
DÜŞTÜM ÂTEŞ-İ AŞKINA BEN GÖNLÜMÜ YAKTIM.