TRT.REPERTUAR NO:
3283

GÜLİZAR TÜRKÜ

DERTLİ NE AĞLAYIP GEZERSİN BURDA

USÛLÜ: SOFYAN

MÜZİK: Erol SAYAN

SÖZ: Yunus EMRE

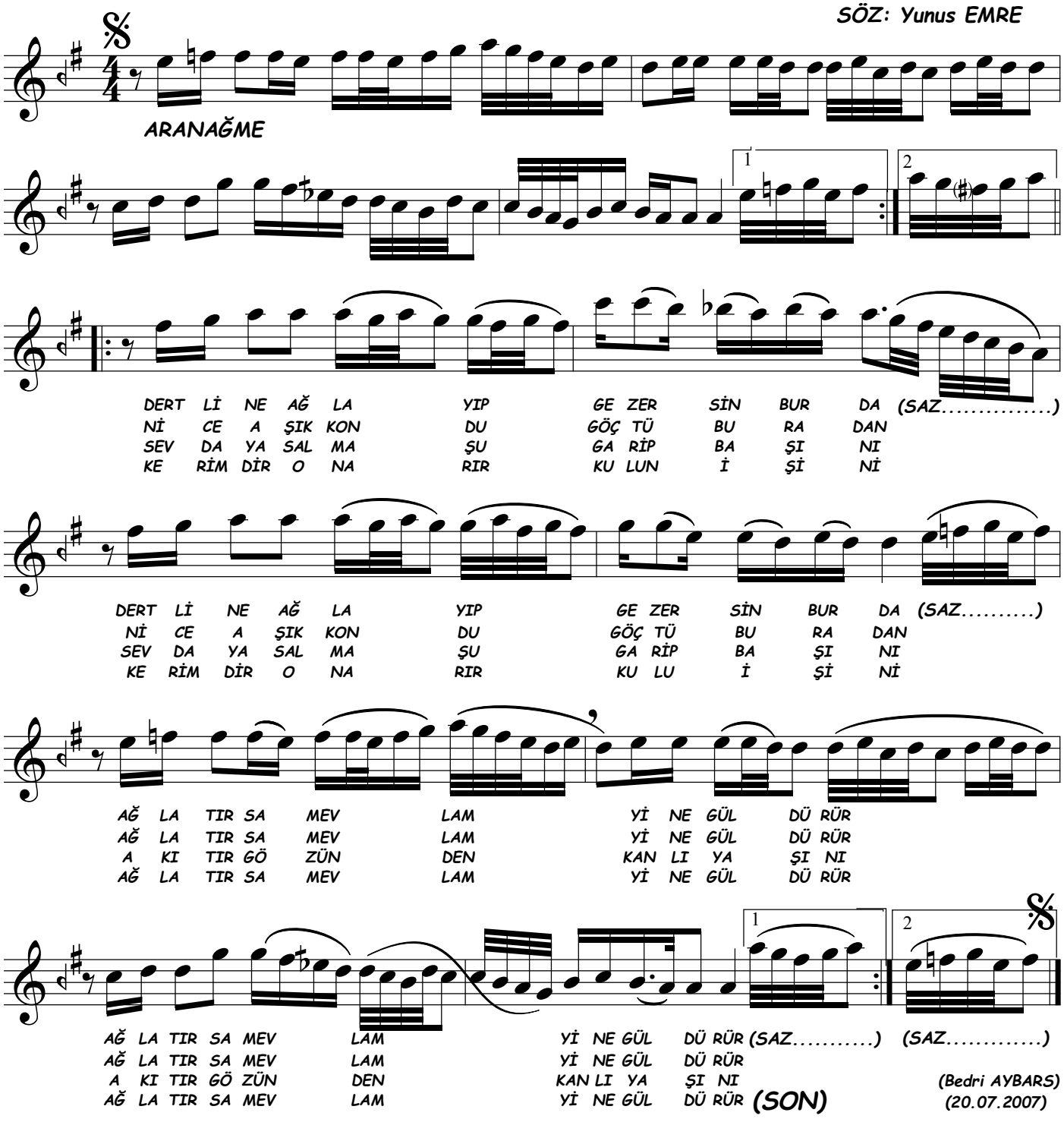

(Bedri AYBARS)
(20.07.2007)

DERTLİ NE AĞLAYIP GEZERSİN BURDA
AĞLATIRSA MEVLAM YİNE GÜLDÜRÜR
NİCE ÂŞIK/DERTLİ KONDU GÖÇTÜ BURADAN
AĞLATIRSA MEVLAM YİNE GÜLDÜRÜR.

SEVDAYA SALMA ŞU GARİP BAŞIMI
A KI TIR GÖ ZÜNDEN KANLI YAŞINI
KERİM DİR ONARIR KULUN İŞİNİ
AĞLATIRSA MEVLAM YİNE GÜLDÜRÜR.