TRT. TSM. REP.NO:
3403

SEGÂH ŞARKI

DİL HARAB-I AŞKINIM

MÜZİK: Tanbûri Ali Efendi
(1836-1902)
SÖZ: Enderûnî Vasıf
(1759-1824)

USÛLÜ: DEVR-İ HİNDİ
♩ : 100

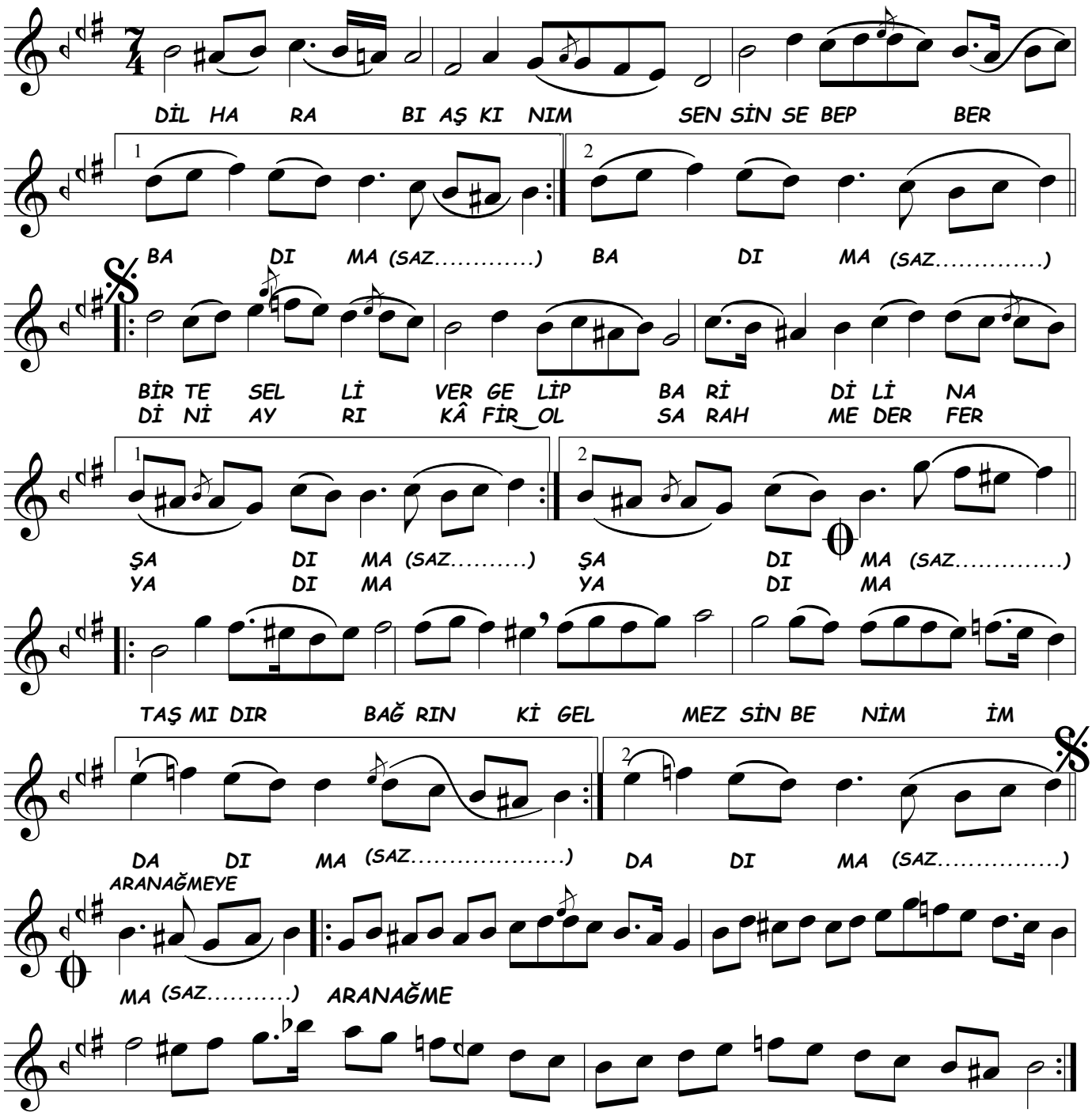

Prof. Dr. Sayın Nevzat ATLIĞ'A Saygı Konseri Repertuarı

(Bedri AYBARS)
(15.01.2008)

DİL HARAB-I AŞKINIM SENSİN SEBEP BERBADIMA
BİR TESELLİ VER GELİP BARİ DİL-İ NA-ŞADIMA
TAŞ MIDIR BAĞRIN Kİ GELMEZSİN BENİM İMDADIMA
DÎNİ AYRI KÂFİR OLSA RAHMEDER FERYADIMA.

Vezin.: FA-İLÂTÜN/FA-İLÂTTÜN/FA-İLÂTÜN/FA-İLÜN