TRT. TSM. REP. NO:
4033

HİCAZ ŞARKI

EY BÛT-İ NEV-EDA OLMUŞAM MÜPTELA

MÜZİK: Dede Efendi
SÖZ: Enderûnî Vasıf

USÛLÜ: SEMÂÎ

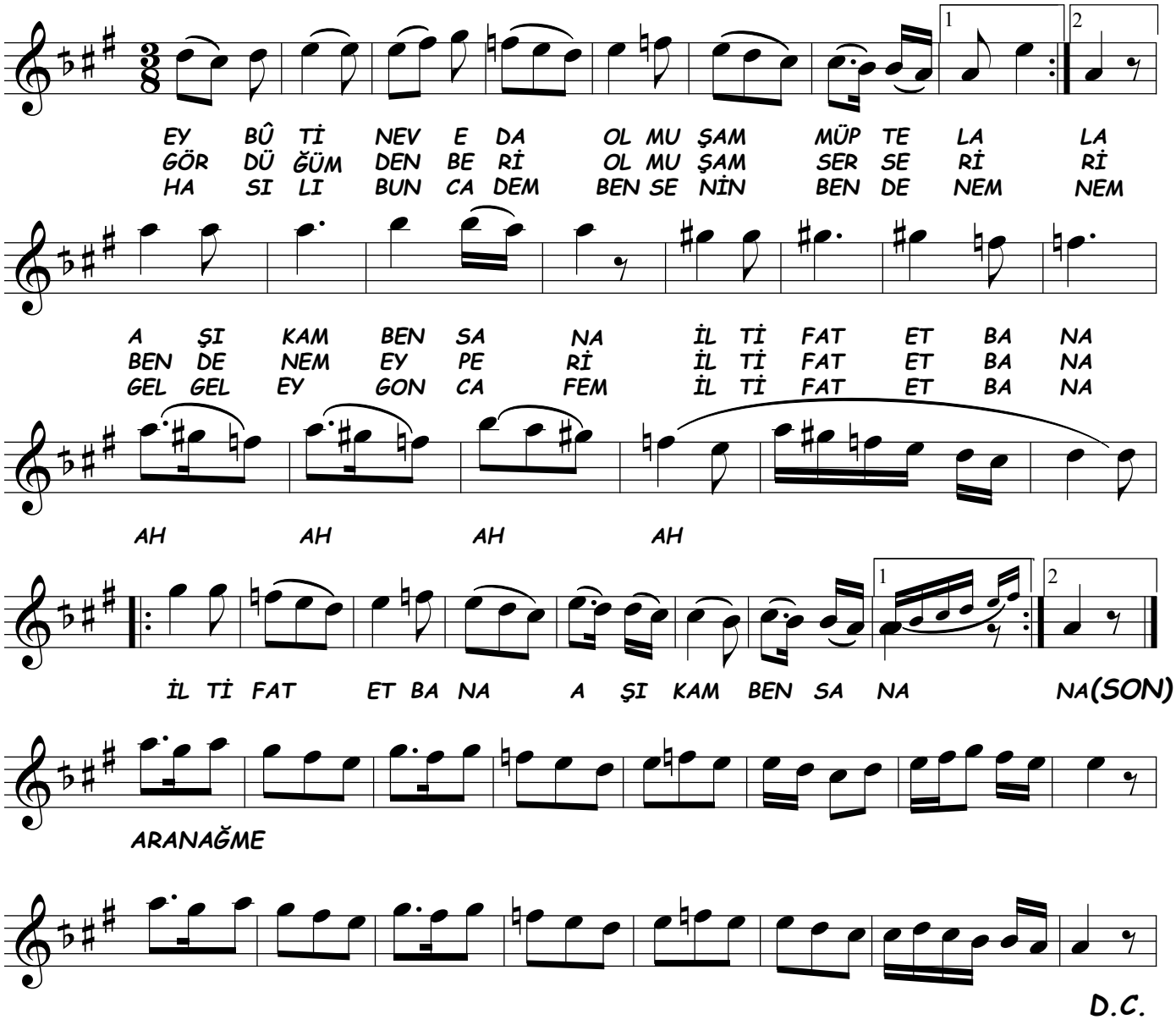

(Bedri AYBARS)
(03.02.2008)

1	2	3
EY BÛT-İ NEV-EDA	GÖRDÜĞÜMDEN BERİ	HASILI BUNCA DEM
OLMUŞAM MÜPTELA	OLMUŞAM SERSERİ	BEN SENİN BENDENEM
AŞIKAM BEN SANA	BENDENEM EY PERİ	GEL GEL EY GONCA FEM

NAKARAT

İLTİFAT ET BANA
AŞIKAM BEN SANA.