TRT. TSM. REP NO::
4952

RAST ŞARKI

GİTTİĞİN YOLLARI YAKIN SANARAK

USÛLÜ: DÜYEK

MÜZİK: Ali ŞENOZAN

SÖZ: Tevfik BAYKARA

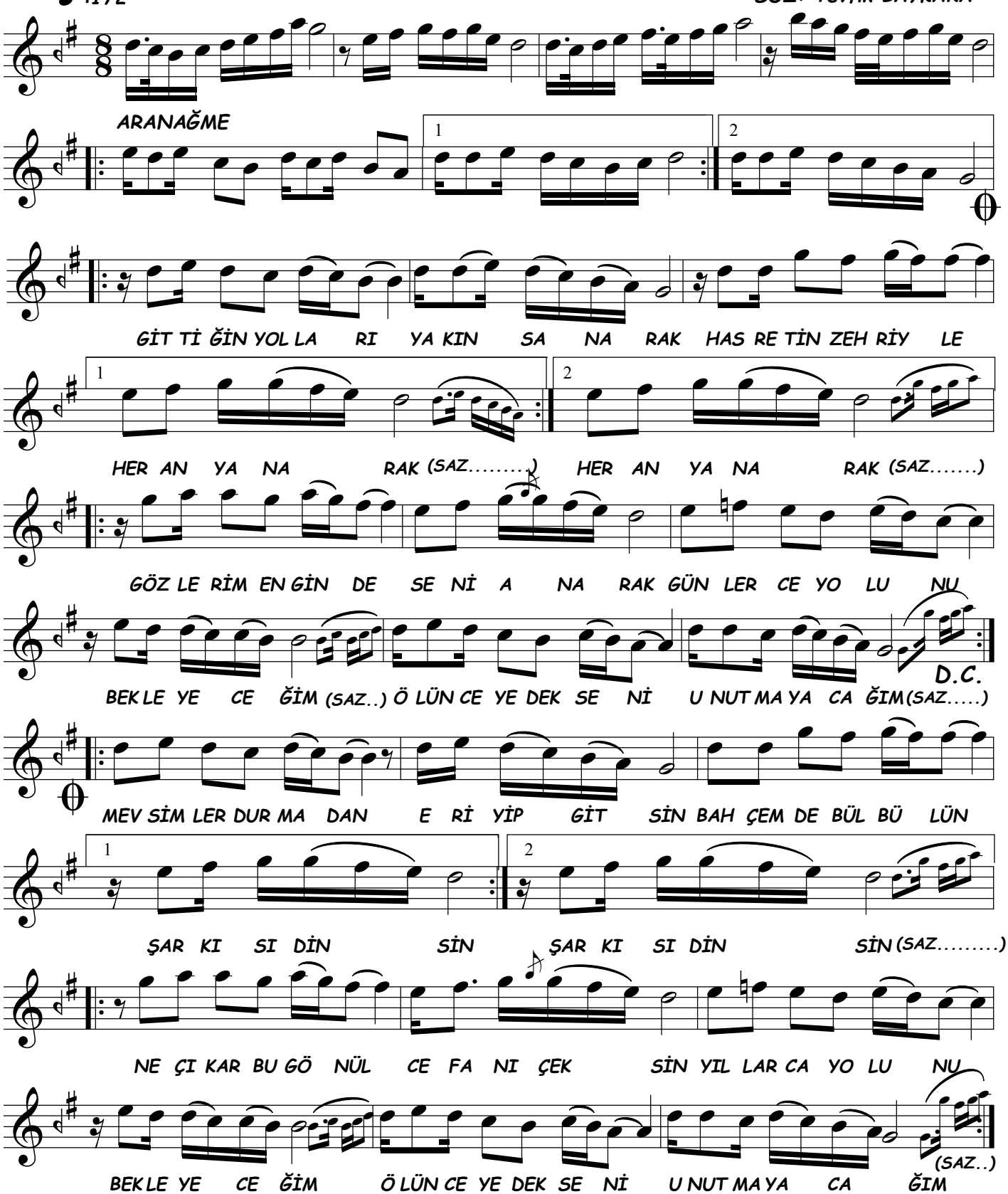

1

GİTTİĞİN YOLLARI YAKIN SANARAK
HASRETİN ZEHRİYLE HER AN YANARAK
GÖZLERİM ENGİNDE SENİ ANARAK
GÜNLERCE YOLUNU BEKLEYECEĞİM
ÖLÜNCEYE DEK SENİ UNUTMAYACAĞIM

2

MEVSİMLER DURMADAN ERİYİP GİTSİN
BAHÇEMDE BÜLBÜLÜN ŞARKISI DİNSİN
NE ÇIKAR BU GÖNÜL CEFANI ÇEKSİN
YILLARCA YOLUNU BEKLEYECEĞİM
ÖLÜNCEYE DEK SENİ UNUTMAYACAĞIM.

(SON)

(Bedri AYBARS)
(24.05.2010)