TRT. TSM. REP. NO:
5142

HİCAZ (UZZAL) ŞARKI

GÖNLÜM YARALI BİLMİYORUM YAR BANA N'OLDU

USÛLÜ: TÜRK AKSAĞI

MÜZİK: Kadri ŞENÇALAR

♩ : 106

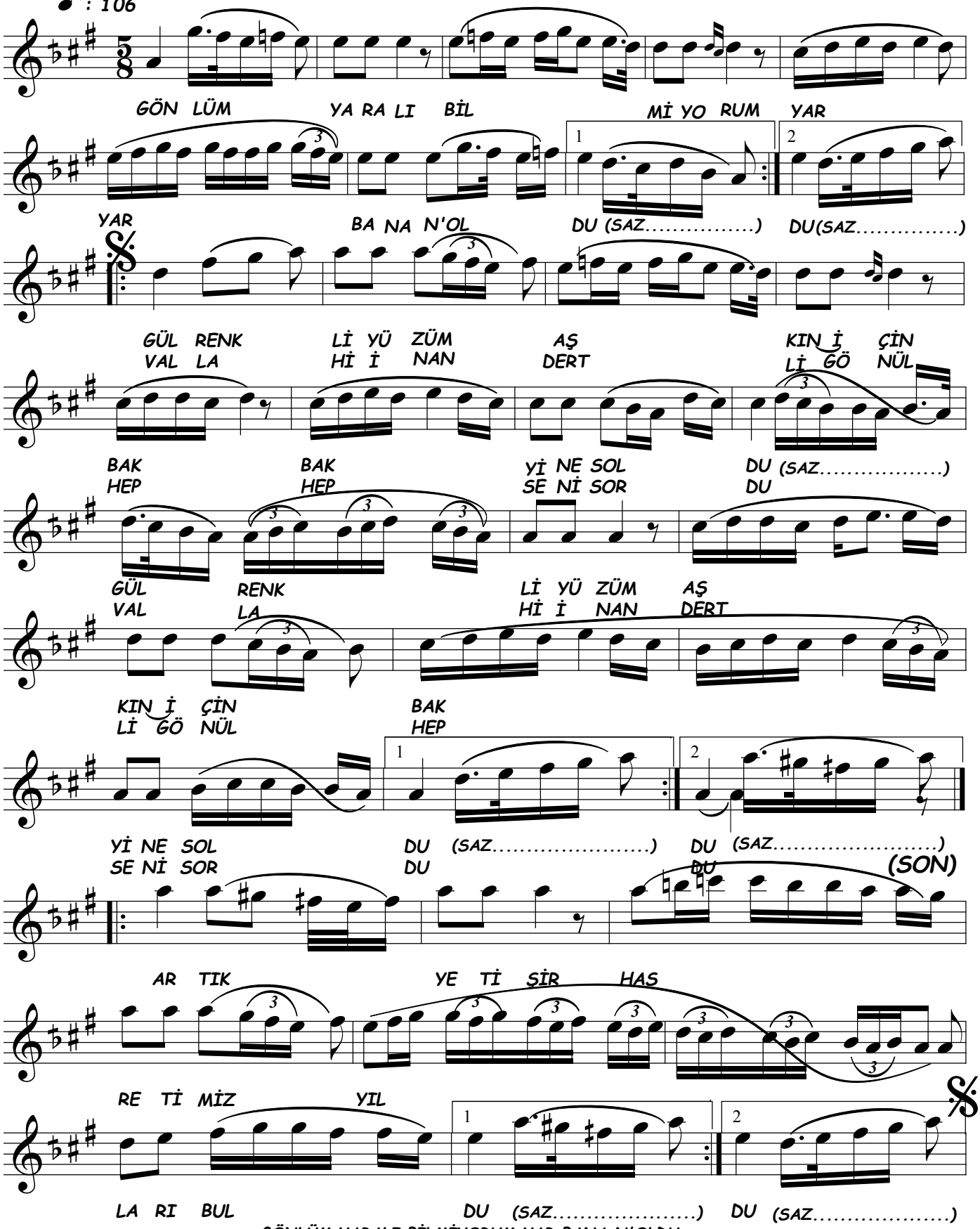

GÖNLÜM YARALI BİLMİYORUM YAR BANA N'OLDU
GÜL RENKLİ YÜZÜM AŞKIN İÇİN BAK YİNE SOLDU
ARTIK YETİŞİR HASRETİMİZ YILLARI BULDU
VALLAHİ İNAN DERTLİ GÖNÜL HEP SENİ SORDU.

(Bedri AYBARS)
(13.01.2008)