TRT. TSM.REP. NO:

17856

ACEMAŞİRAN ŞARKI

GÖNLÜME BU SEVGİN DÜŞTÜ DÜŞELİ

USÛLÜ: SEMAÎ

MÜZİK: Özgen GÜRBÜZ
SÖZ: Sevim SÜRER

♩ : 156

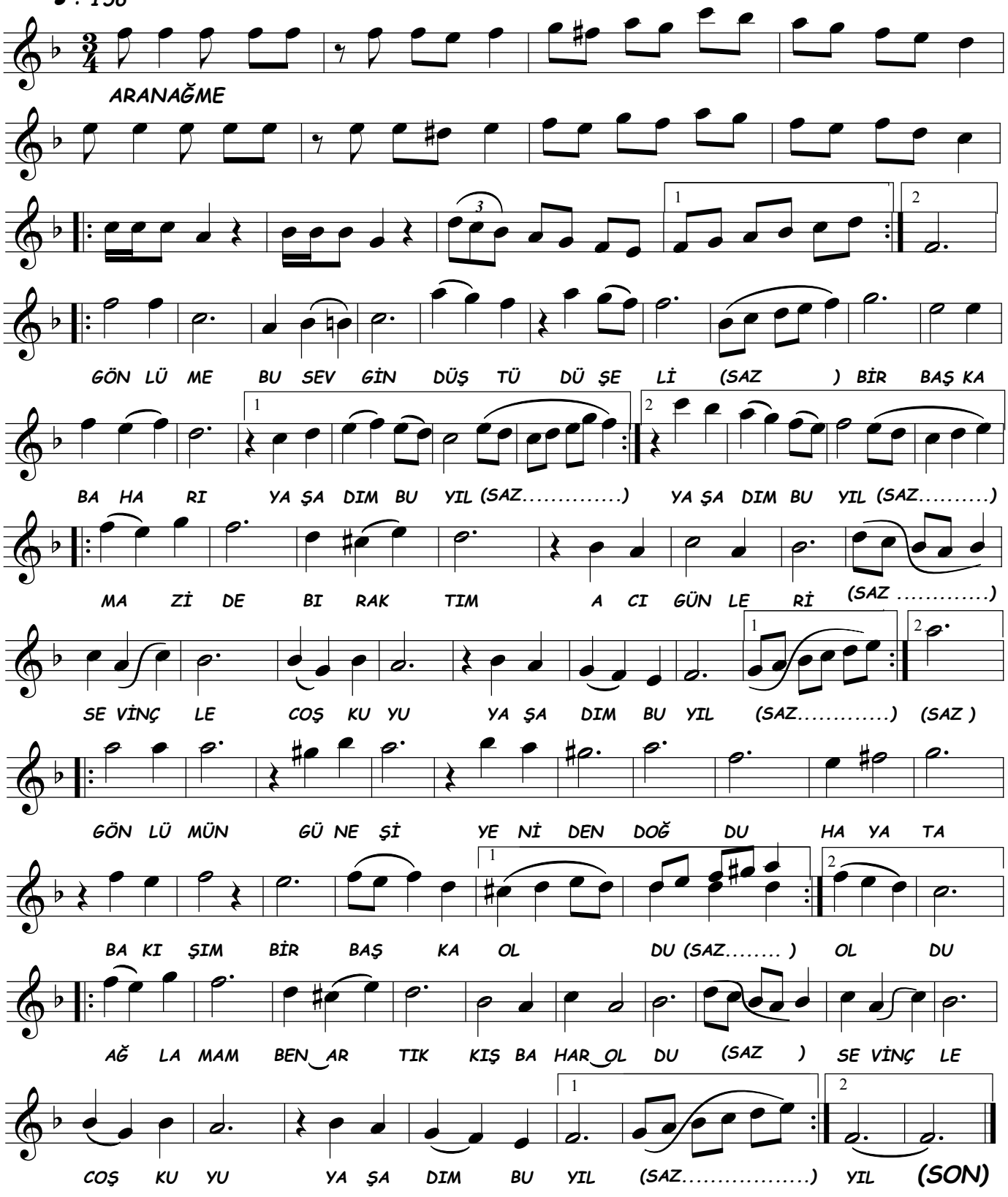

(Bedri AYBARS)
(12.05.2007)

GÖNLÜME BU SEVGİN, DÜŞTÜ DÜŞELİ,
BİR BAŞKA BAHAR YAŞADIM BU YIL.
MAZİDE BIRAKTIM ACI GÜNLERİ,
SEVİNÇLE COŞKUYU, YAŞADIM BU YIL.

GÖNLÜMÜN GÜNEŞİ, YENİDEN DOĞDU,
HAYATA BAKIŞIM BİR BAŞKA OLDU.
AĞLAMAM BEN ARTIK, KIŞ BAHAR OLDU,
SEVİNÇLE COŞKUYU, YAŞADIM BU YIL.