TRT. REPERTUAR NO:
6423

NEVESER ŞARKI

HİCRANLA HARABOLDU

USÛLÜ: AKSAK

MÜZİK: Sadettin KAYNAK

SÖZ: Vecdi BİNGÖL

♪: 112

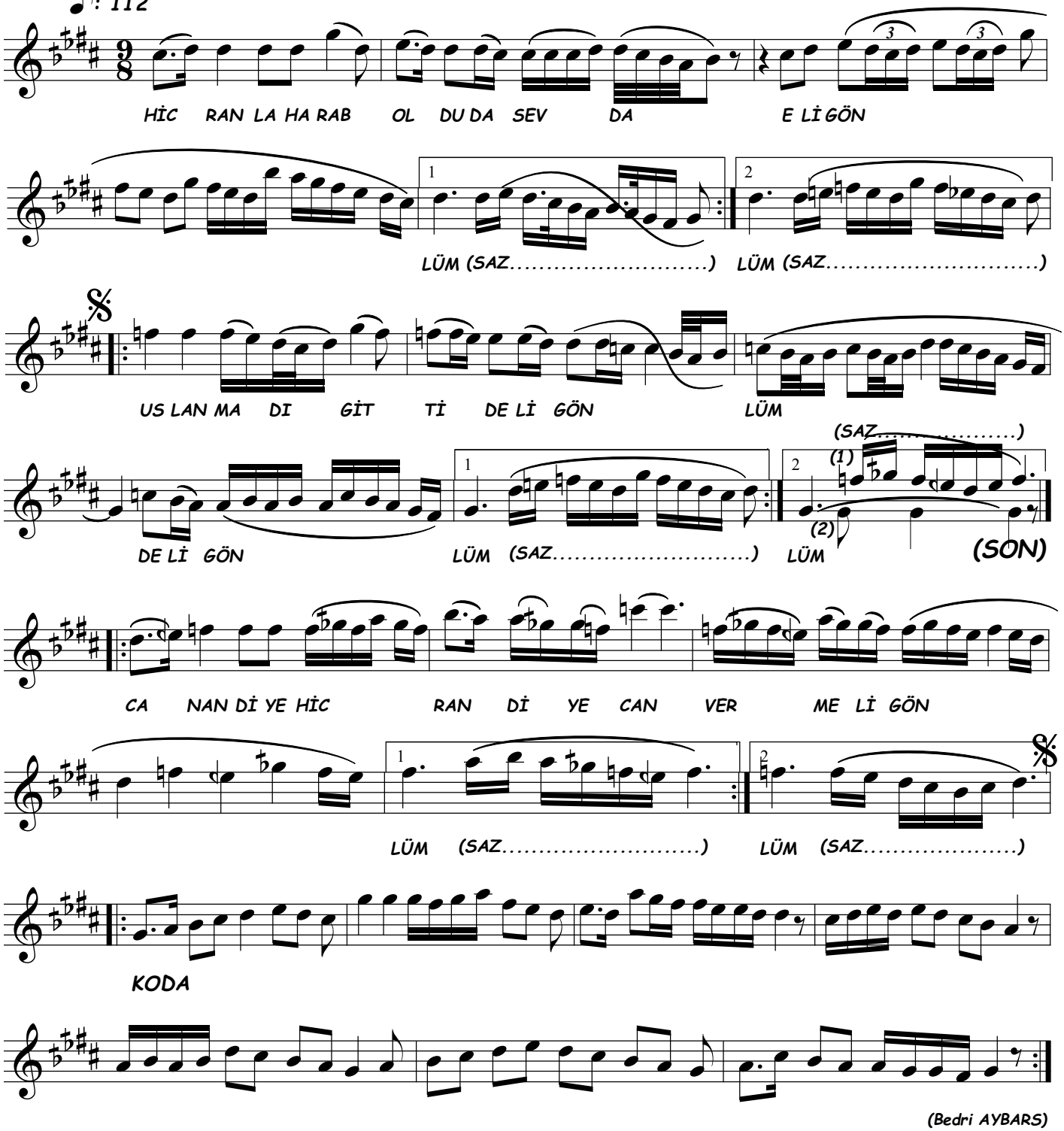

(Bedri AYBARS)
(13.04.2007)

HİCRANLA HARAB OLDU DA SEVDA ELİ GÖNLÜM
USLANMADI GİTTİ DELİ GÖNLÜM DELİ GÖNLÜM
CÂNAN DİYE HİCRAN DİYE CAN VERMELİ GÖNLÜM
USLANMADI GİTTİ DELİ GÖNLÜM DELİ GÖNLÜM.