TRT.TSM. REP. NO: 8330

SABÂ ŞARKI

NİGÂH-I MESTİNE CANLAR DAYANMAZ

MÜZİK: Hacı Arif Bey (1831-1885)

SÖZ: Recaizade Mahmut Ekrem (1847-1914)

USÛLÜ: DEVR-İ HİNDİ

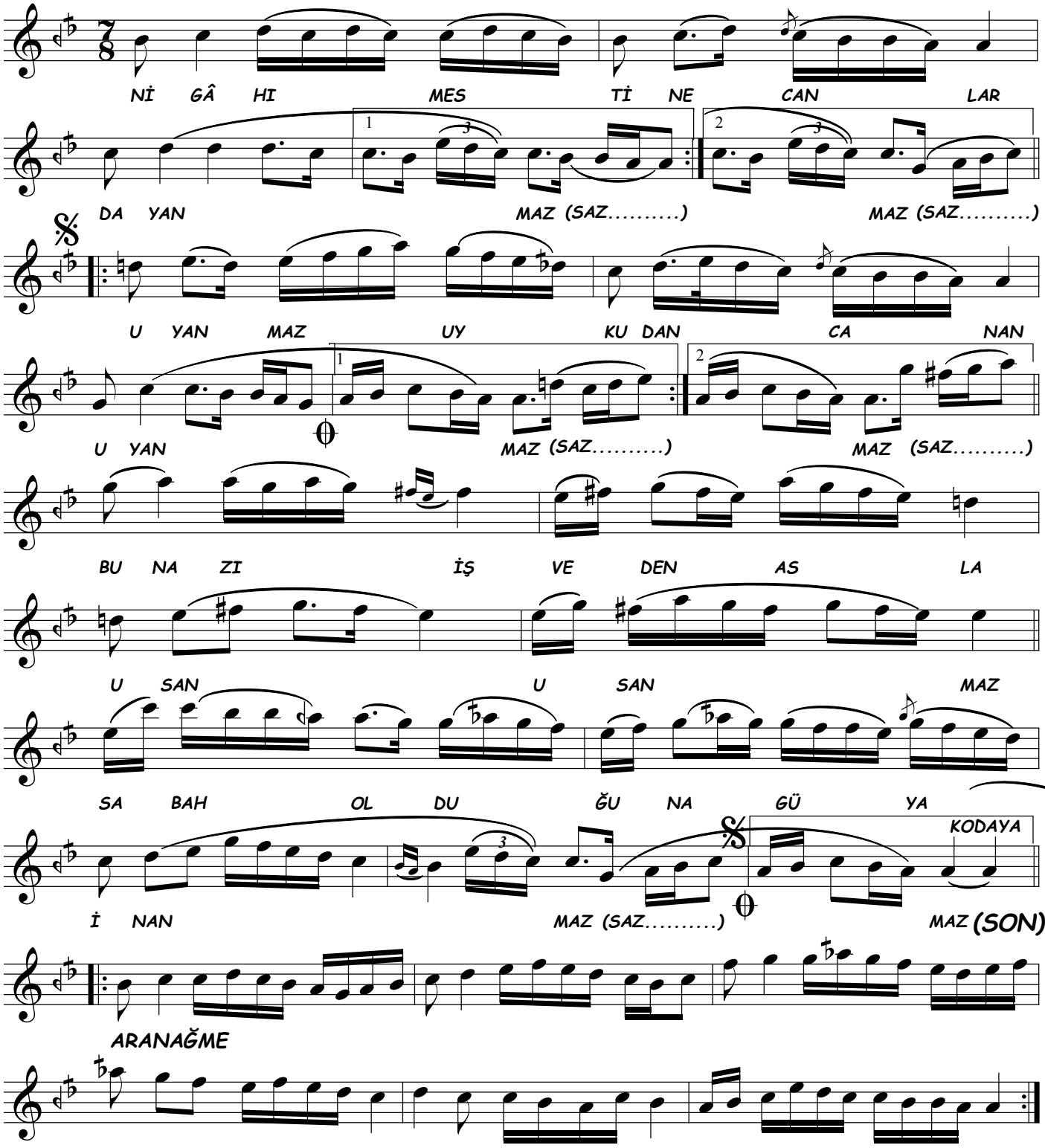

Prof. Dr. Sayın Nevzat ATLIĞ'A Saygı Konseri Repertuarı

(Bedri AYBARS)
(01.03.2012)

NİGÂH-I MESTİNE CANLAR DAYANMAZ
UYANMAZ UYKUDAN CANAN UYANMAZ
BU NAZ-I İŞVEDEN ASLA USANMAZ
SABAH OLDUĞUNA GÜYA İNANMAZ.