TRT. TSM. REP. NO:
8602

EVCÂRÂ ŞARKI

ÖMRÜMDE SANA GEÇMEDİ BİR KERRE NİYAZIM

USÛLÜ: AKSAK

MÜZİK: Erol SAYAN

SÖZ: Enderûnî Vasıf

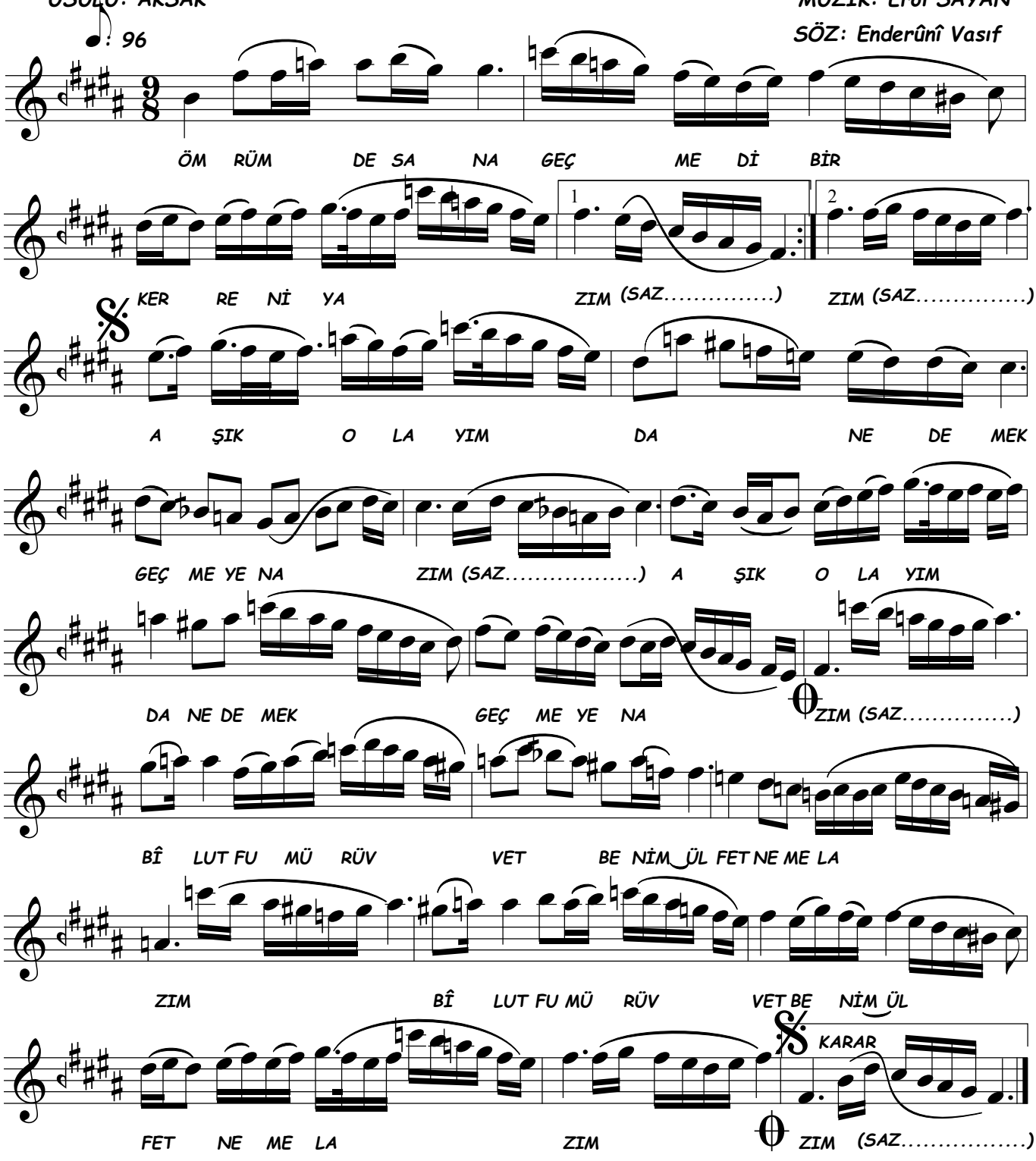

(Bedri AYBARS)
(05.01.2008)

ÖMRÜMDE SANA GEÇMEDİ BİR KERRE NİYAZIM
AŞIK OLAYIM DA NE DEMEK GEÇMEYE NAZIM
BÎLUTFU MÜRÜVVET, BENİM ÜLFET NEME LAZIM
ÖMRÜMDE SANA GEÇMEDİ BİR KERRE NİYAZIM
AŞIK OLAYIM DA NE DEMEK GEÇMEYE NAZIM.