TRT. TSM. REP. NO:
8616

AŞKEFZA ŞARKI

ÖMRÜMÜZÜN BAHARI

USÛLÜ: SOFYAN-MÜSEMMEN

SÖZ VE MÜZİK: Erol SAYAN

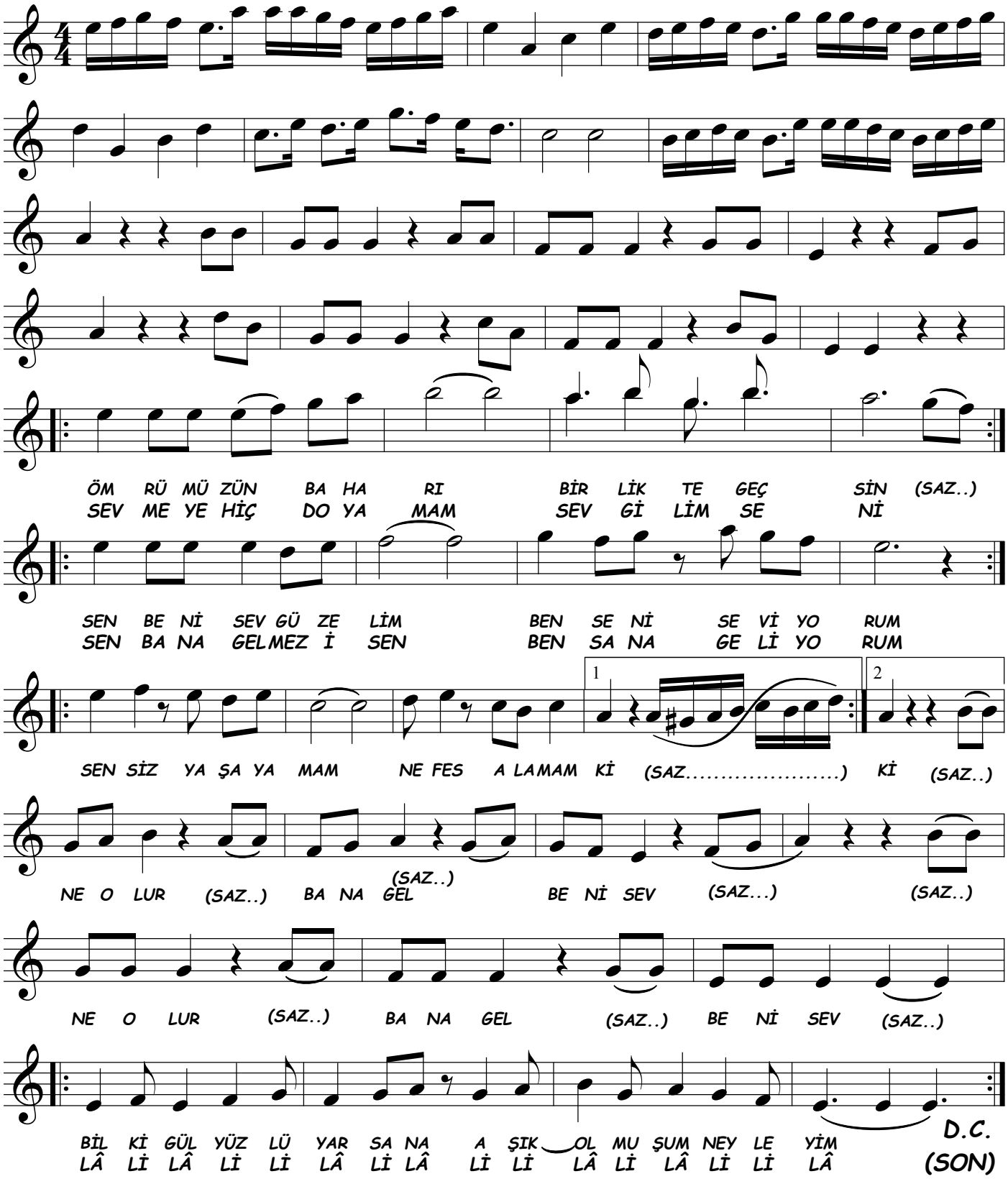

1

ÖMRÜMÜZÜN BAHARI BİRLİKTE GEÇSİN
SEN BENİ SEV GÜZELİM BEN SENİ SEVİYORUM

2

SEVMEYE HİÇ DOYAMAM SEVGİLİM SENİ
SEN BANA GELMEZ İSEN BEN SANA GELİYORUM

(Bedri AYBARS)
(07.09.2009)

NAKARAT

SENSİZ YAŞAYAMAM NEFES ALAMAM Kİ
NE OLUR BANA GEL BENİ SEV
BİL Kİ GÜL YÜZLÜ YAR SANA AŞIK OLMUŞUM NEYLEYİM.