TRT. TSM. REP. NO:
8735

ACEMKÜRDÎ ŞARKI

PEK MUZDARİBİM EY GÜL-İ TER ZAHM-I DİLİMDEN

USÛLÜ: AKSAK

MÜZİK: Hasan Fehmi MUTEL

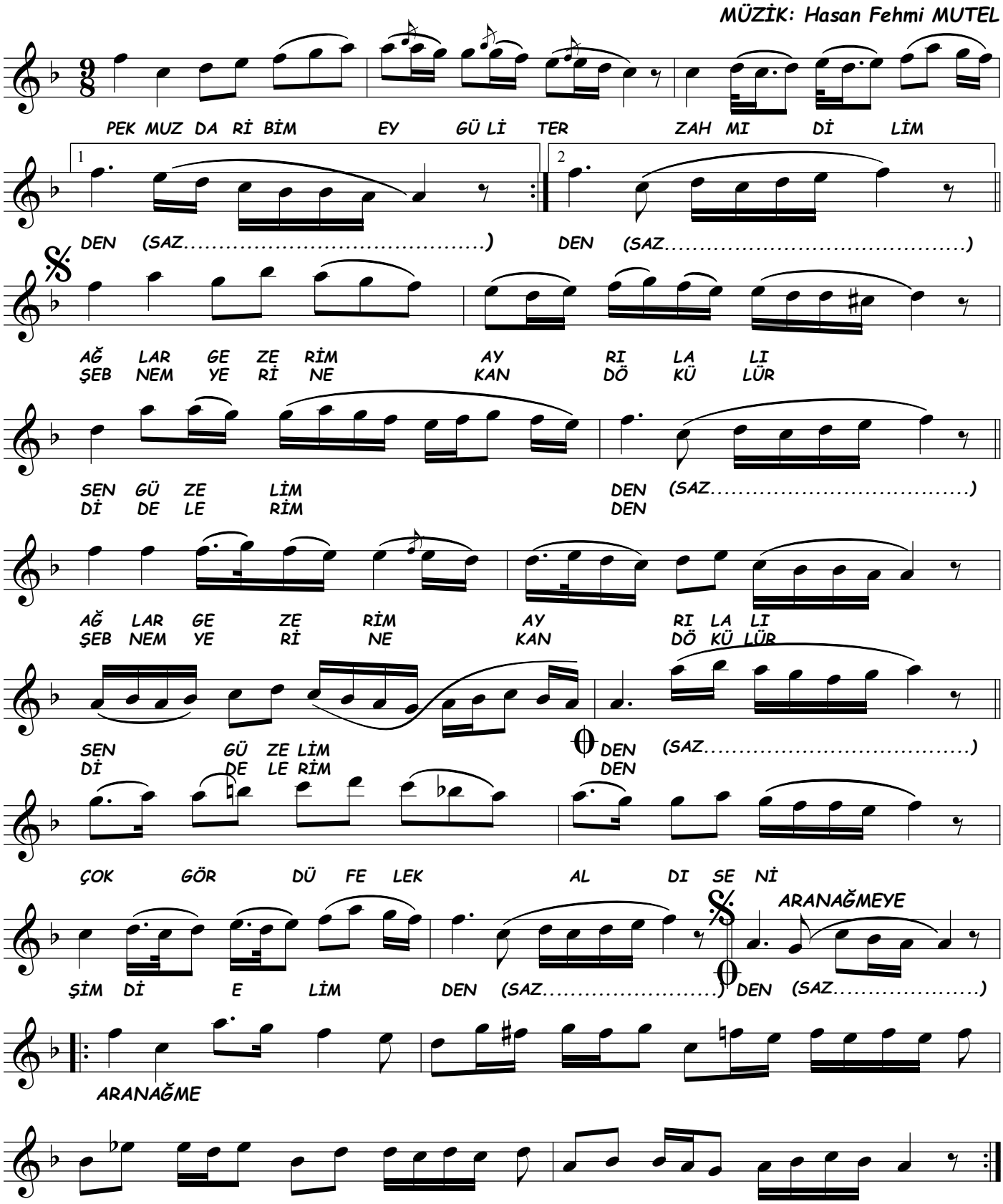

(Bedri AYBARS)
(09.06.2013)

PEK MUZDARİBİM EY GÜL-İ TER ZAHM-I DİLİMDEN
AĞLAR GEZERİM AYRILALI SEN GÜZELİMDEN
ÇOK GÖRDÜ FELEK ALDI SENİ ŞİMDİ ELİMDEN
ŞEBNEM YERİNE KAN DÖKÜLÜR DİDELERİMDEN.