TRT. TSM. REP. NO:
12204

KÜRDÎ ŞARKI

SUSADIM GÜLÜŞÜNE

USÛLÜ: NİM SOFYAN

MÜZİK: Erol SAYAN

SÖZ: Yılmaz TOPUZ

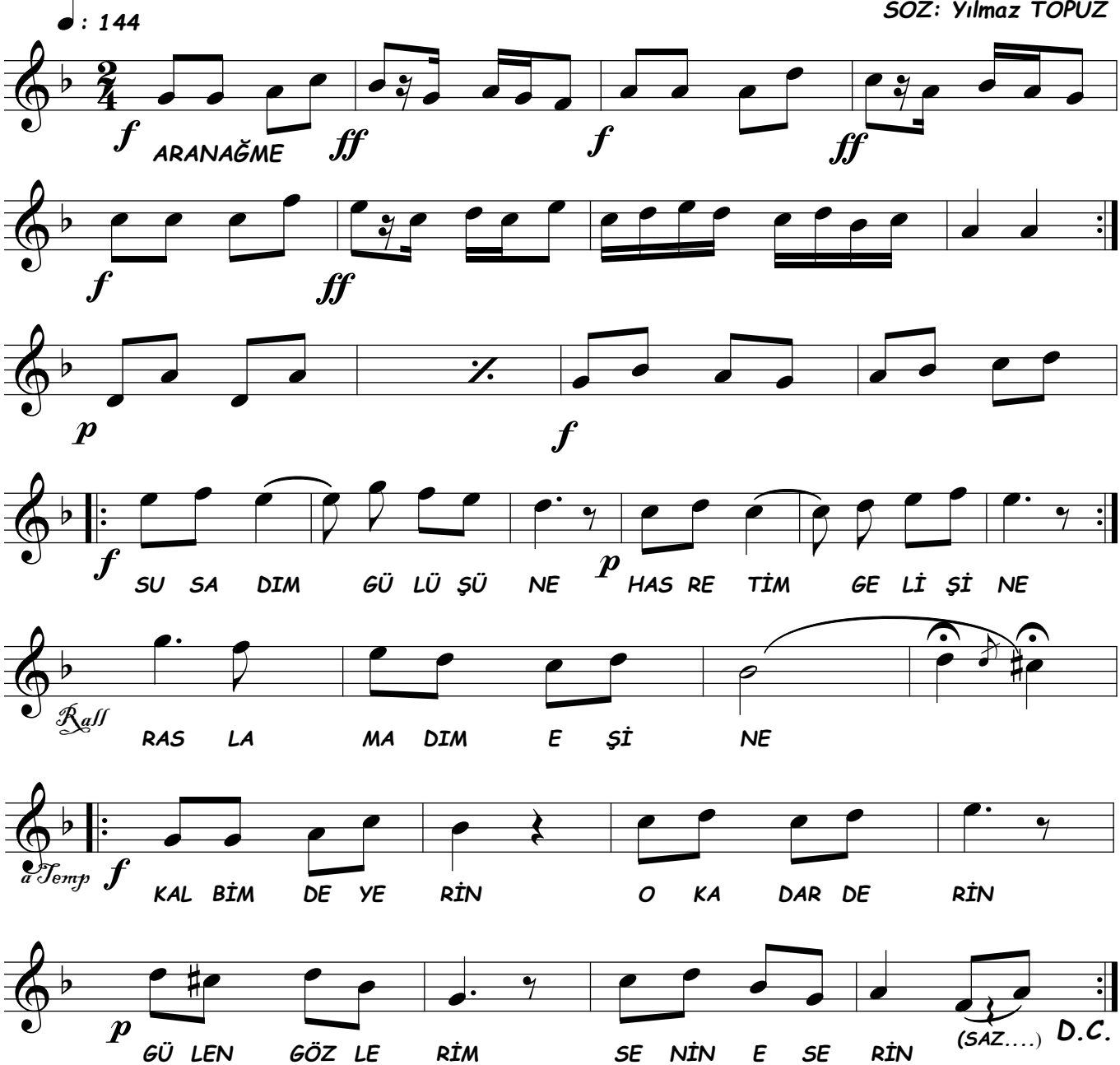

1

SUSADIM GÜLÜŞÜNE
HASRETİM GELİŞİNE
RASLAMADIM EŞİNE

2

VERDİM BÜTÜN VARIMI
AĞARTTIN SAÇLARIMI
DUY DA AH Ü ZARIMI

3

YANDIM BEYAZ TENİNE
DUDAKTAKİ BENİNE
MİNİCİK ELLERİNE

4

YETER YAKTIN ACI GEL
GEL BAŞIMIN TACI GEL
GÖNLÜMÜN İLACI GEL

(Bedri AYBARS)
(03.01.2008)

NAKARAT

KALBİMDE YERİN O KADAR DERİN
GÜLEN GÖZLERİM SENİN ESERİN.