TRT. TSM. REP. NO:
10775

SÛZ-İ DİL ŞARKI

UNUTAMIYORUM

USÛLÜ: SEMÂÎ

SÜRE: 2' 50''

Müzik: Avni ANIL

Söz: Tekin GÖRENÇ

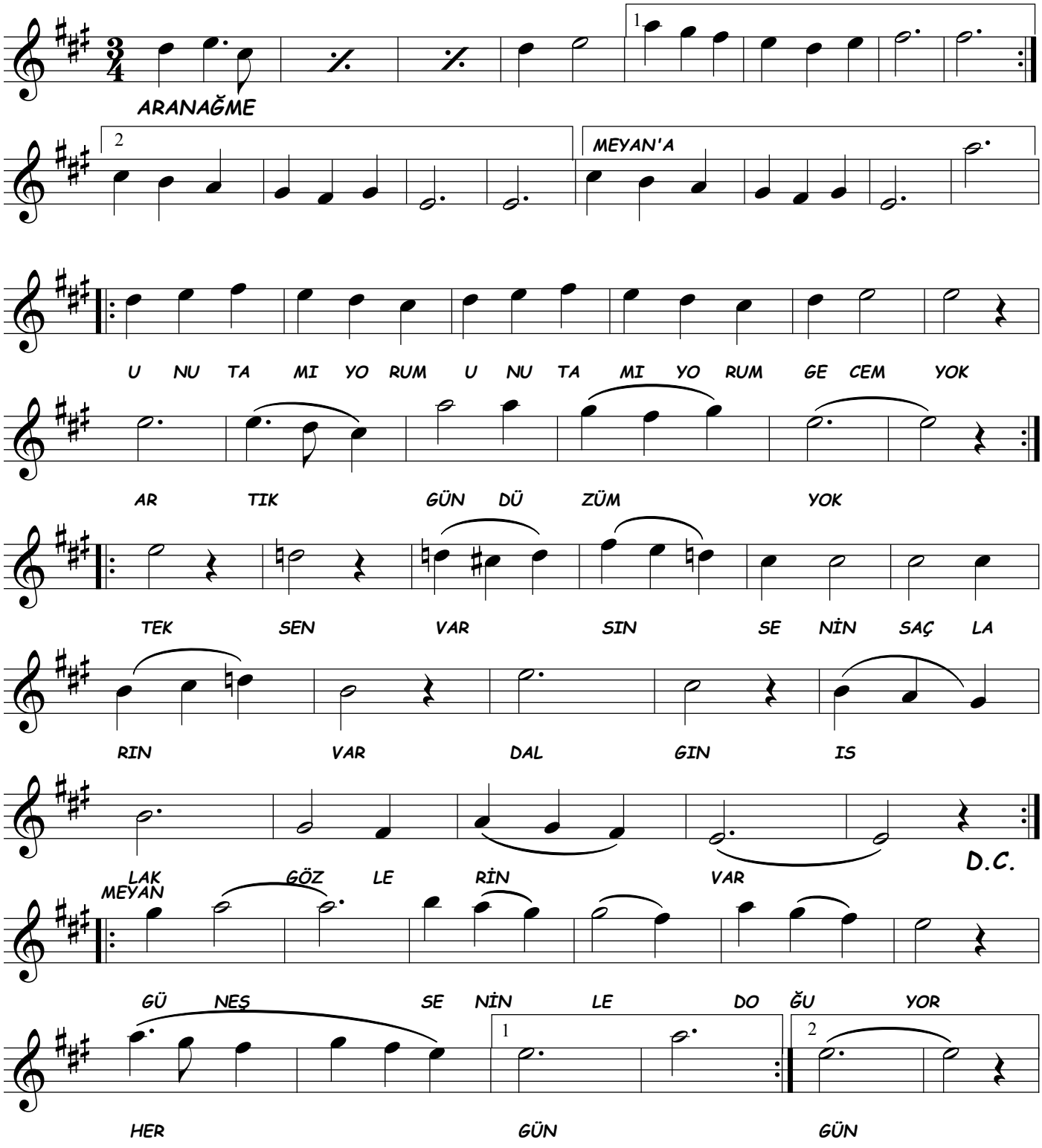

DEVAMI İKİNCİ SAYFADA

TRT. TSM. REP. NO:
10775

SÛZ-İ DİL ŞARKI

UNUTAMIYORUM

USÛLÜ: SEMÂÎ

SÜRE: 2' 50''

Müzik: Avni ANIL

Söz: Tekin GÖRENÇ

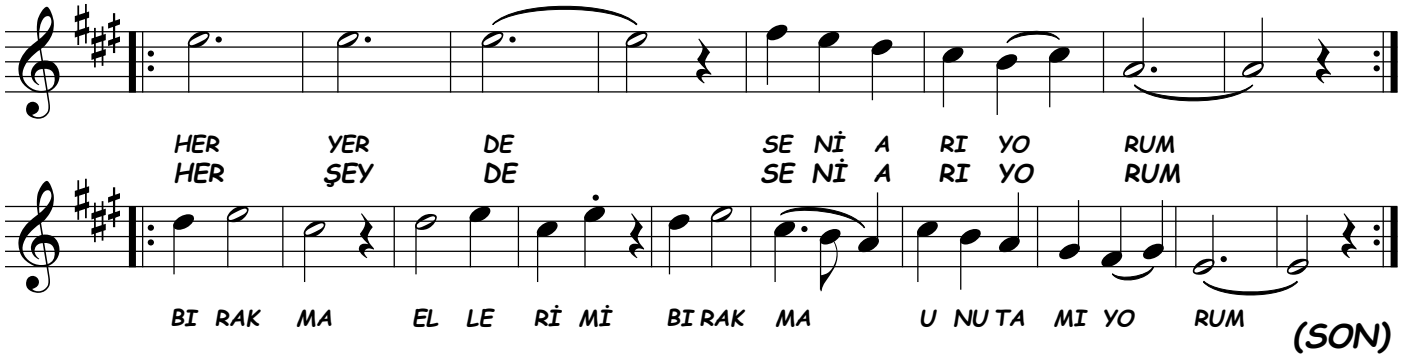

(Bedri AYBARS)
(11.07.2007)

UNUTAMIYORUM UNUTAMIYORUM GECEM YOK ARTIK GÜNDÜZÜM YOK
TEK SEN VARSIN SENİN SAÇLARIN VAR DALGIN ISLAK GÖZLERİN VAR
GÜNEŞ SENİNLE DOĞUYOR HER GÜN
HER YERDE SENİ ARIYORUM HER ŞEYDE SENİ ARIYORUM
BIRAKMA ELLERİMİ BIRAKMA UNUTAMIYORUM.