TRT. TSM. REP. NO:
10926

MUHAYYERKÜRDÎ ŞARKI

VAR MI HACET SÖYLEYİM

USÛLÜ: DÜYEK

MÜZİK: Nikoğos Ağa

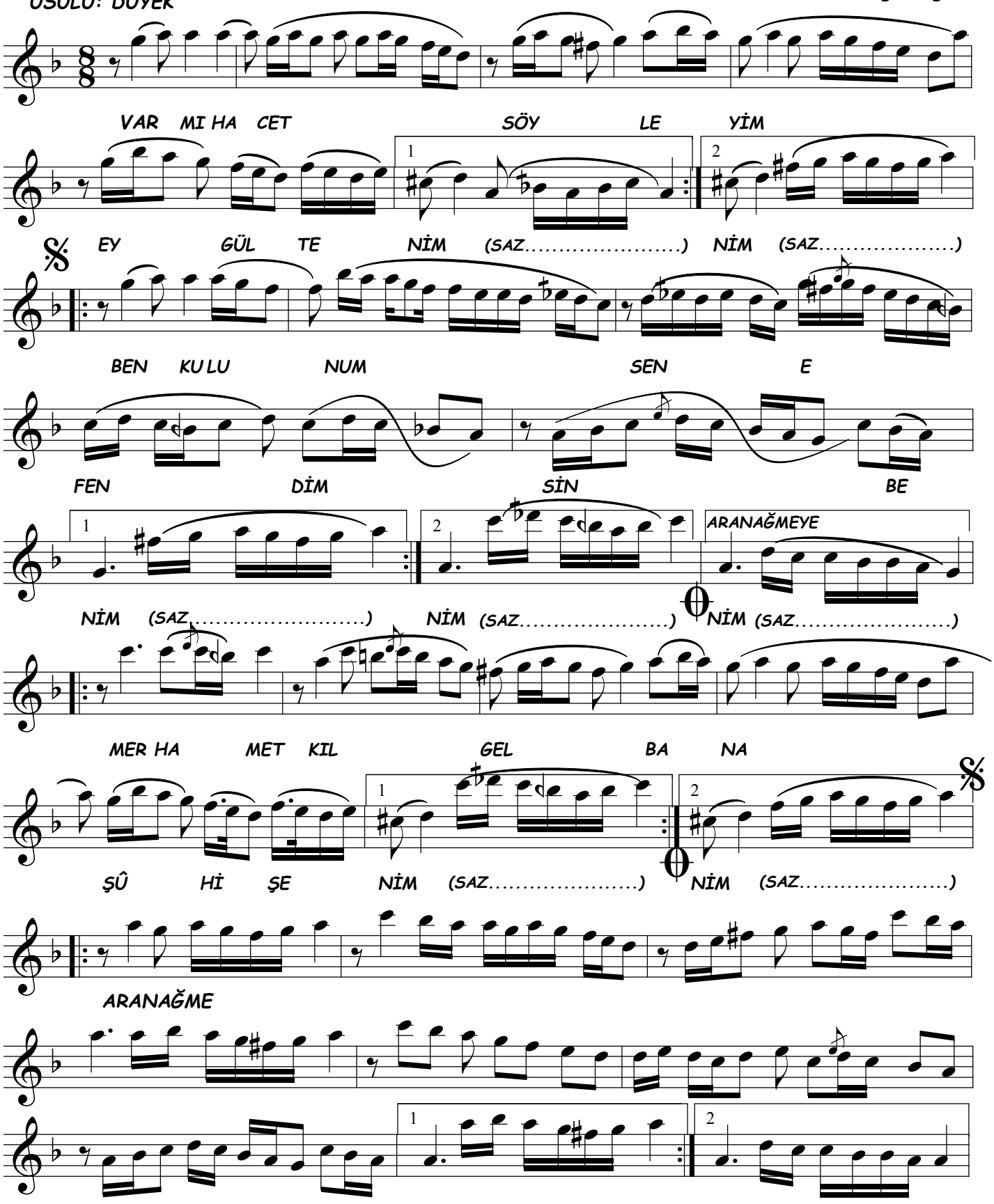

VAR MI HACET SÖYLEYİM EY GÜL TENİM
BEN KULUNUM SENSE EFENDİMSİN BENİM
MERHAMET KIL GEL BANA ŞÛHİ ŞENİM
BEN KULUNUM SEN EFENDİMSİN BENİM.

(Bedri AYBARS)
(16.12.2007)