ACEMKÜRDÎ ŞARKI

FİKRİMİN İNCE GÜLÜ

USÛLÜ: SEMÂ3I

MÜZİK: Muallim İsmail Hakkı Bey

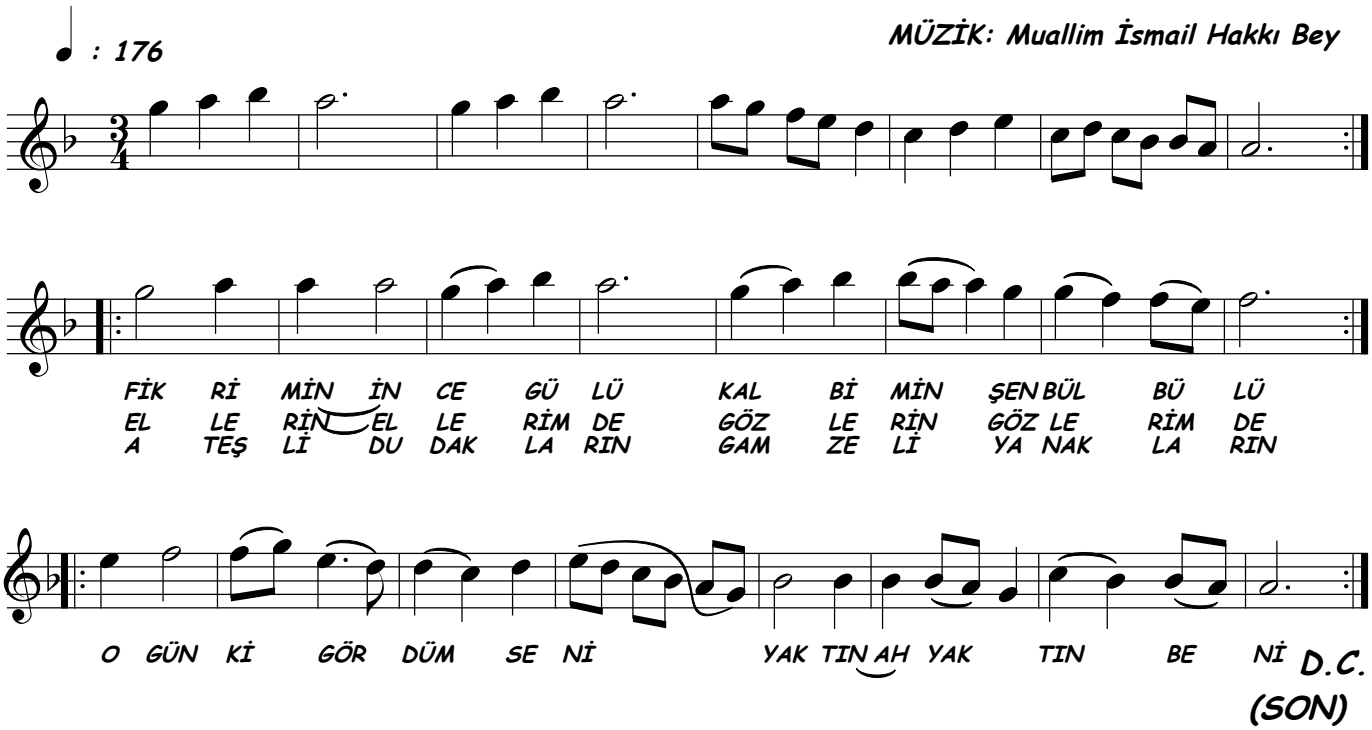

Bedri AYBARS
(23.04.2020)
(MALAGA)

FİKRİMİN İNCE GÜLÜ
KALBİMİN ŞEN BÜLBÜLÜ
O GÜN Kİ GÖRDÜM SENİ
YAKTIN AH YAKTIN BENİ

ELLERİM ELLERİNDE
GÖZLERİN GÖZLERİMDE
O GÜN Kİ GÖRDÜM SENİ
YAKTIN AH YAKTIN BENİ

ÂTEŞLİ DUDAKLARIN
GAMZELİ YANAKLARIN
O GÜN Kİ GÖRDÜM SENİ
YAKTIN AH YAKTIN BENİ