SEGÂH ŞARKI

İNCECİKTEN BİR KAR YAĞAR TOZAR ELİF ELİF DİYE

MÜZİK: Sadettin KAYNAK

SÖZ: KARACAOĞLAN

USÛLÜ: CURCUNA

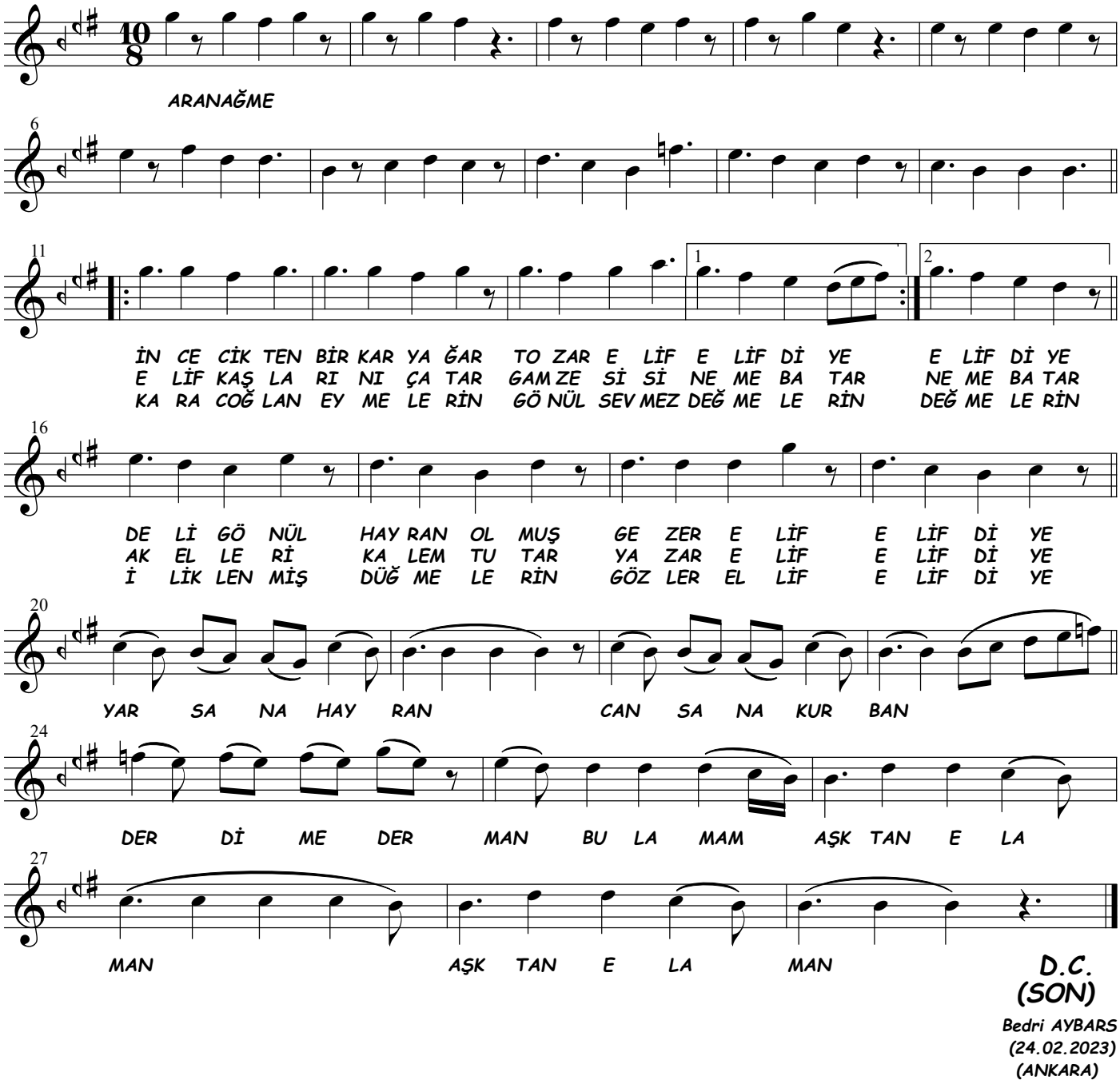

Bedri AYBARS
(24.02.2023)
(ANKARA)

İNCECİKTEN BİR KAR YAĞAR
TOZAR ELİF ELİF DİYE
DELİ GÖNÜL HAYRAN OLMUŞ
GEZER ELİF ELİF DİYE

ELİF KAŞLARINI ÇATAR
GAMZESİ SÎNEME BATAR
AK ELLERİN KALEM TUTAR
YAZAR ELİF ELİF DİYE

KARACOĞLAN EĞMELERİN
GÖNÜL SEVMEZ DEĞMELERİN
İLİKLENMİŞ DÜĞMELERİN
ÇÖZER ELİF ELİF DİYE

NAKARAT

YAR SANA HAYRAN, CAN SANA KURBAN
DERDİME DERMEN BULAMAM AŞKTAN EL'AMAN.

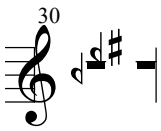
30